

# ARTISTRY®

## CÓMO CARGAR O RECARGAR EL NUEVO COMPACTO DEL CUARTETO DE SOMBRAS ARTISTRY SIGNATURE COLOR®

Para cargar el compacto, alinea la recarga del Cuarteto de Sombras Artistry Signature Color® con la base del compacto vacío abierto, coloca primero las dos lengüetas de la parte de atrás de la recarga en la base del compacto, y luego presiona las dos esquinas delanteras de la recarga hasta que escuches el clic de ambos lados.

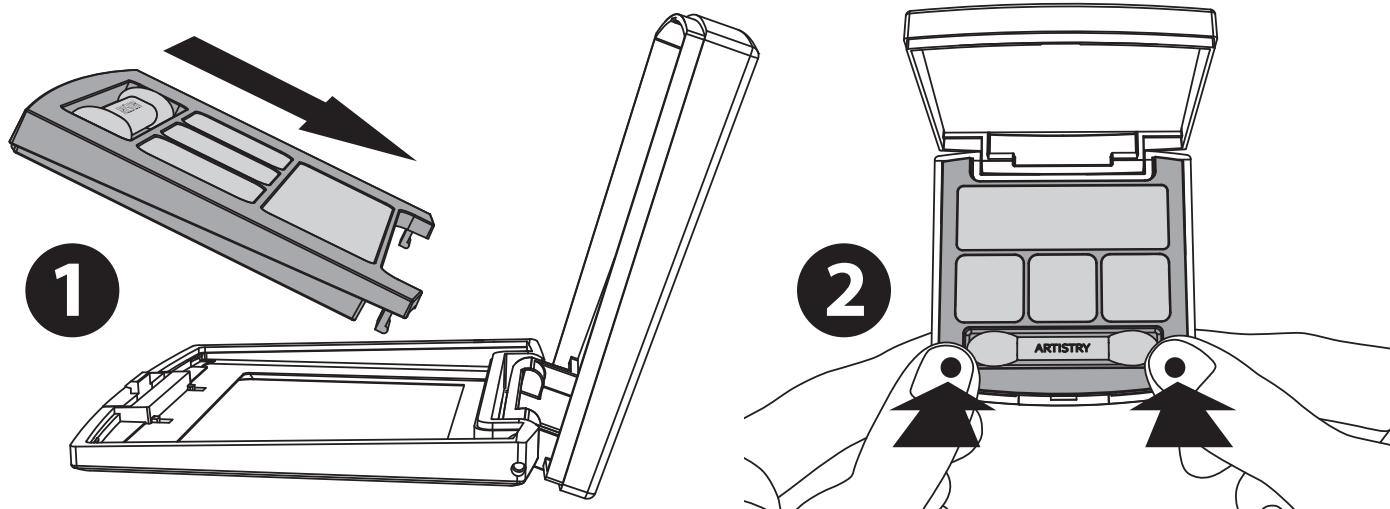

Para quitar la recarga, cierra el compacto, voltéalo de modo que la etiqueta esté frente a ti y empuja los dos puntos en la etiqueta (las esquinas más cercanas al logotipo de Artistry® del compacto) hasta que escuches el clic de liberación. Abre el compacto y quita la recarga.

